www.semenovpevzner.ru

ЮРИДИЧЕСКОЕ СОПРОВОЖДЕНИЕ

ПРОЕКТОВ В ИГРОВОЙ ИНДУСТРИИ

SEMENOV
&PEVZNER
LAW FIRM

ПОЧЕМУ ЭТО ВАЖНО?

$ 118 млрд

Объем мировой индустрии видеоигр

В современных реалиях **видеоигра** – это уже не только продукт творчества, но и серьезный коммерческий проект. За последние 5 лет объем российского рынка видеоигр вырос почти в два раза и составил 1,9 млрд долл. PwC прогнозирует, что к 2023 году его объем составит не менее 2,5 млрд долл. Объем мировой индустрии составляет 118 млрд долл.

$ 58 млрд

Объем мирового рынка мобильных игр

$1,9 млрд

Объём российского рынка видеоигр

Как и любому другому бизнесу, представителям игровой индустрии необходимы юридические инструменты, которые существенно поспособствуют правильному управлению работой и активами компании.

Независимо от того, являетесь ли вы небольшой независимой компанией или крупной студией разработки, мы уверены, что сможем вам помочь и эффективно защитить ваши права и интересы.

ПОЧЕМУ МЫ?

Semenov&Pevzner – юридическая фирма и дружная команда специалистов по вопросам интеллектуальной собственности. Мы всегда готовы помочь и предложить творческие, надежные и работающие решения для игровой индустрии.

- В нашем арсенале более 15 лет опыта защиты интеллектуальной собственности в секторе развлечений и игровой индустрии (среди наших клиентов - **Rovio Entertainment** (Angry Birds), **ZeptoLab** (Cut the Rope), **Outfit (**Talking Tom and Friends), **Alpha Group Co.** (Super Wings), **Entertainment One UK Limited** (PJ Masks, Peppa Pig) и другие).
- Мы можем осуществлять кросс-медийные проекты под ключ (игры, телевидение, кино, музыка и другие развлечения).
- Мы любим и сами много играем в игры! А Также **Semenov&Pevzner** активно поддерживает развитие сообщества разработчиков в России.

COMING SOON

Мы поддерживаем развитие сообщества разработчиков в России

КАК МЫ МОЖЕМ ПОМОЧЬ?

1. Структурировать ваш бизнес
2. Проверить компанию и оформить права на игру
3. Заблокировать сайты с пиратским игровым контентом
4. Представить ваши интересы в судах
5. Составить договор
6. Защита персональных данных пользователей

Если с самого начала не продумать структуру компании, не уделить должного внимания оформлению отношений с разработчиками и учету создаваемых продуктов, это может привести к не самым приятным сюрпризам в будущем.

Чтобы избежать неожиданных последствий, таких как потеря инвестора, недружественный захват или доначисление налогов, важно юридически грамотно структурировать ваш игровой бизнес.

1 СТРУКТУРИРОВАТЬ ВАШ БИЗНЕС В РОССИИ И ЗА РУБЕЖОМ

Наша команда будет рада помочь с:

- анализом, учетом и оформлением всех прав на создаваемые продукты, включая урегулирование отношений с разработчиками и контрагентами
- выбором оптимальной формы и локации вашего бизнеса, а также регистрацией компании
- налоговым вопросом и выбором наиболее дружелюбной юрисдикции

КАК МЫ МОЖЕМ ПОМОЧЬ?

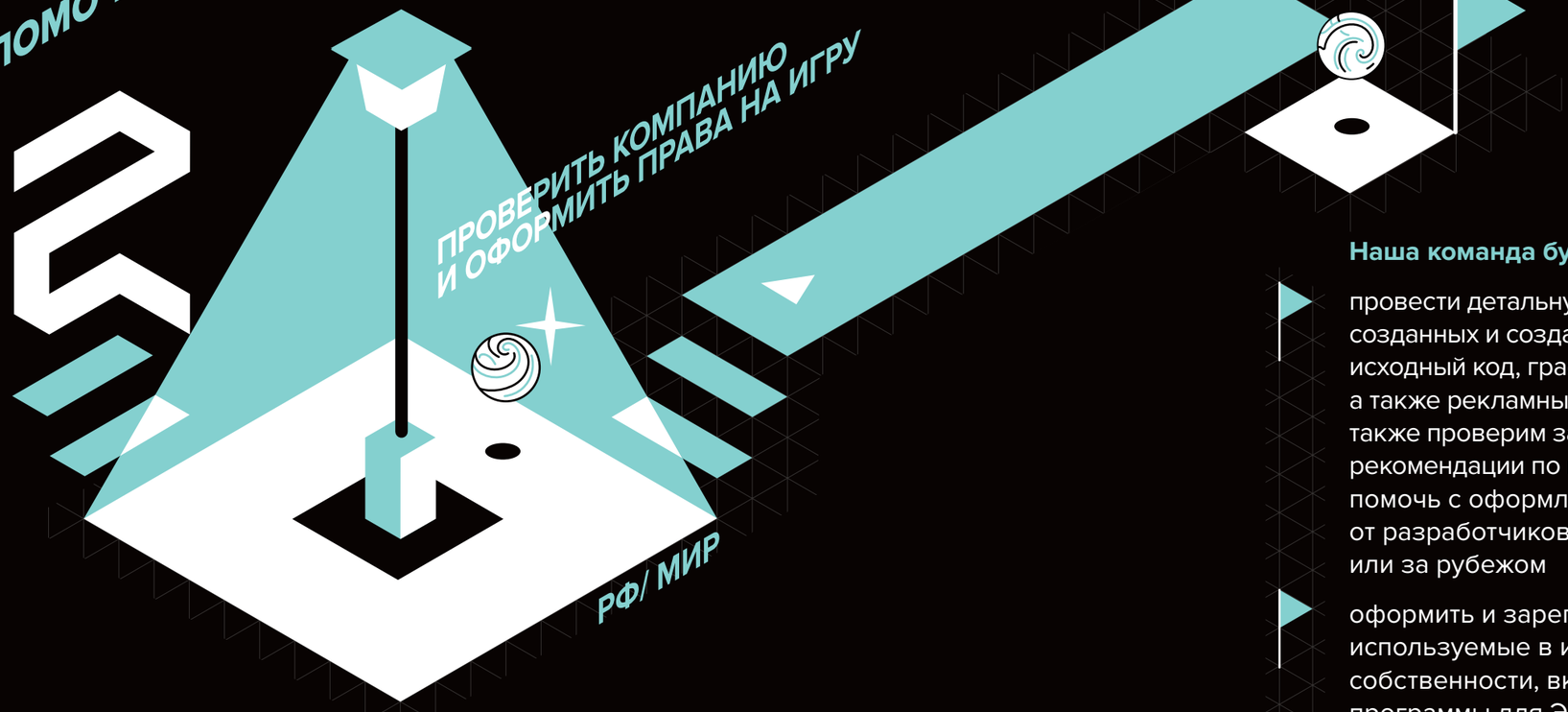

Если вы планируете издать игру, привлечь инвестора или выйти на международный рынок, вам важно выгодно представить ваши разработки и, главное, подтвердить, что права на них принадлежат именно вам, обеспечив вам конкурентное преимущество на рынке. Зачастую учет и оформление прав не стоит на первом месте, что может привести к трудностям на пути коммерциализации ваших игр.

Наша команда будет рада:

- провести детальную проверку и систематизацию созданных и создаваемых разработок, включая исходный код, графику, дизайн, логотип и сценарий, а также рекламных материалов игр и студий. Мы также проверим заключенные договоры и предложим рекомендации по их оформлению в будущем помочь с оформлением перехода всех прав от разработчиков в пользу компании в России или за рубежом
- оформить и зарегистрировать права на игры и используемые в игре объекты интеллектуальной собственности, включая патенты, товарные знаки, программы для ЭВМ и базы данных в России и за рубежом
- оформить взаимоотношения с контрагентами и игровыми площадками, включая договоры по отчуждению прав, лицензии, соглашения о внесение в качестве вклада в уставный капитал и NDA
- обеспечить юридическую поддержку при выводе ваших продуктов на международные рынки

КАК МЫ МОЖЕМ ПОМОЧЬ?

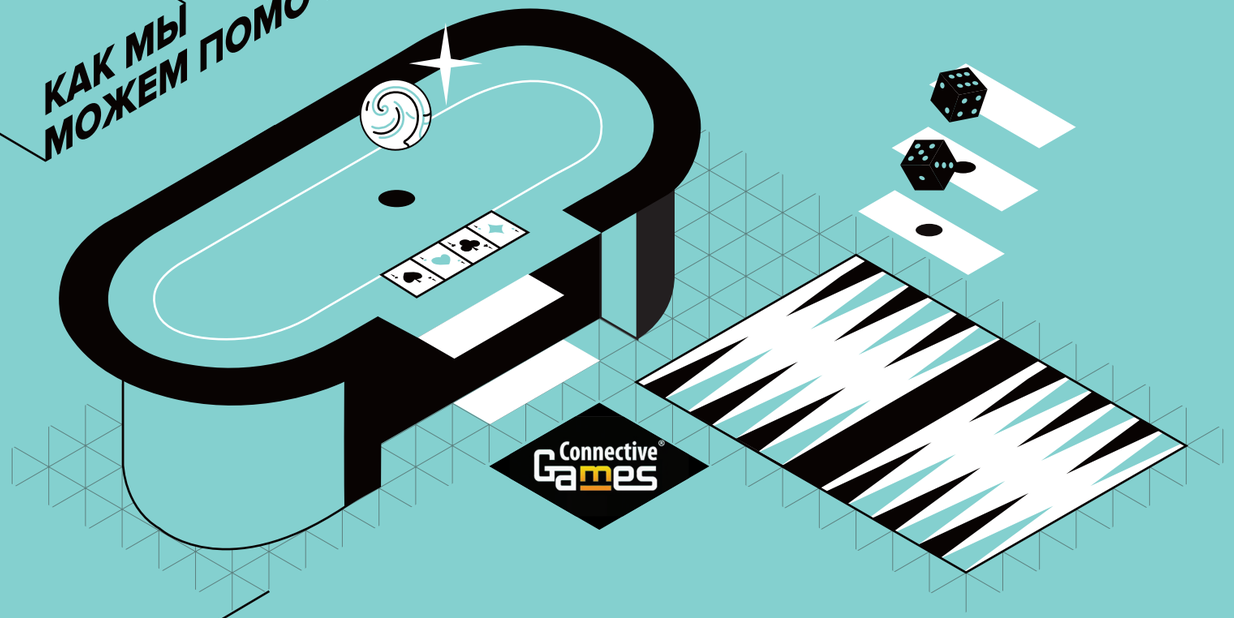

Например: Мы консультировали **Connective Games** по вопросу потенциальной конфликтной ситуации в отношении игровых продуктов

Чуть подробнее: Команда **Connective Games** обратилась к нам с запросом в отношении чистоты прав на программные продукты Altair Online Poker, Altair Online Casino, Altair online backgammon и Altair Online Rummy. Мы провели анализ чистоты прав на созданные продукты, а также подготовили практические рекомендации по снижению рисков.

Например: Проверка международной сделки по покупки геймдев компании, которая охватывала три юрисдикции - Россию, Украину и США

Чуть подробнее: Мы провели комплексную юридическую оценку компании, которую планировал приобретать наш клиент. Наша команда проанализировала корпоративные документы компании, права на объекты интеллектуальной собственности, включая лицензионные и сублицензионные договоры, пользовательские соглашения, договоры EULA, договоры о неразглашении и оказании информационно-консультационных услуг, а также договоры с работниками на создание служебных произведений. По итогам аудита мы предоставили клиенту отчет по выявленным рискам и рекомендации для безопасного закрытия сделки.

КАК МЫ МОЖЕМ ПОМОЧЬ?

ЗАБЛОКИРОВАТЬ САЙТЫ С ПИРАТСКИМ ИГРОВЫМ КОНТЕНТОМ (РФ)

Мы помогаем компаниям находить и блокировать пиратский игровой контент на торрент-трекерах, UDG-, чит- и хак- сайтах, в группах, пабликах, специализированных аккаунтах в социальных сетях.

Мы работаем по двум направлениям:

- Внесудебное удаление контента: совместно с компанией **BrandSecurity** мы используем техническое решение по сканированию и выявлению пиратского контента онлайн. Собственная разработка компании автоматически выявляет противоправное использование объектов интеллектуальной собственности и рассылает официальные письма правонарушителям с требованием по удалению контента, в последствии отслеживая выполнение требований.
- Судебная работа с нарушителями: Мы также регулярно представляем интересы компаний в суде и добиваемся решений о перманентной блокировке пиратских сайтов.

РЕЛЕВАНТНЫЙ ОПЫТ НАШЕЙ КОМАНДЫ

>1500 Заблокированных пиратских сайтов

>650 Заблокированных мобильных приложений

Суды против ресурсов Rutracker, Telegram, Coub, Sci-Hub, Libgen, Zaycev.net

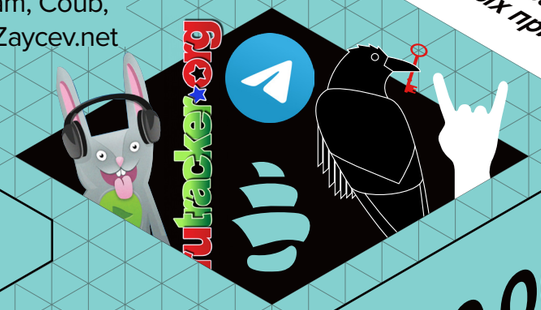

>30 Легализованных Интернет-сервисов

>50 000 000 ₽ Лицензионных платежей получено правообладателями

КАК МЫ МОЖЕМ ПОМОЧЬ?

Игровая индустрия – это система взаимоотношений между разработчиками, издателями, дистрибуторами, маркетологами и пользователями, в центре которых находится интеллектуальная собственность – видеоигра. Как и в любой системе здесь бывают сбои и недопонимания. Наша команда будет рада помочь разобраться и, если потребуется, представлять ваши интересы в суде.

Мы представляем интересы разработчиков и правообладателей по судебным разбирательствам в сфере защиты авторских, смежных, патентных прав, а также прав на средства индивидуализации.

ПРЕДСТАВИТЬ ВАШИ ИНТЕРЕСЫ В СУДЕБНЫХ РАЗБИРАТЕЛЬСТВАХ (ЕСЛИ ДО ЭТОГО ВСЕ ЖЕ ДОЙДЕТ...)

РФ/ МИР

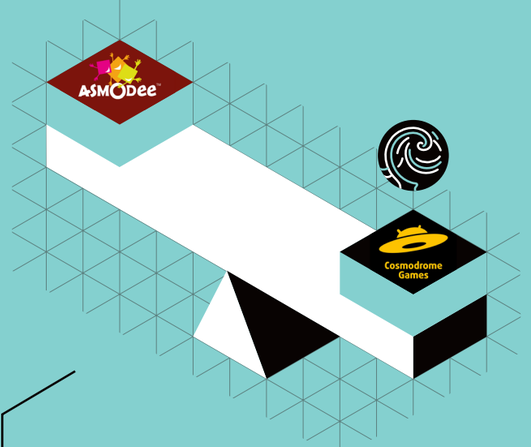

Например: Мы консультировали по громкому разбирательству между **Asmodee Group** и **Cosmodrome**

Чуть подробнее: В конце 2017 года французская компания **Asmodee Group**, производитель легендарной игры **«Dixit»** предъявила иск о недобросовестной конкуренции к производителю другой популярной настольной игры **«Имаджинариум»**, к компании **Cosmodrome**. **Asmodee Group** требовала в суде запретить производство и продажу игры **«Имаджинариум»** в России и за её пределами. Команда **Semenov&Pevzner** добилась в суде полного отказа в удовлетворении иска. **Cosmodrome** сохранила за собой право на производство и продажу игры **«Имаджинариум»** без каких-либо ограничений.

Еще один пример: Мы защитили в суде авторские прав разработчика в споре с крупнейшей иностранной софтверной компанией

Подробнее: Программист-разработчик обратился в российский суд с иском к своему бывшему работодателю, международной софтверной компании, с требованием о запрете использования написанной им программы для ЭВМ и взыскании денежной компенсации. Предметом спора выступала программа, используемая ответчиком по модели SaaS и размещаемая компанией на своем иностранном сервере. В суде рассматривался вопрос о том, кому принадлежат права на программу, является ли она служебным произведением и было ли доказано использование именно этой программы ответчиком.

КАК МЫ МОЖЕМ ПОМОЧЬ?

Оформление прав на игру (например, договор авторского заказа, лицензионный договор или отчуждение прав). Процесс творчества захватывает. Кажется, что устных договорённостей достаточно, а документы всегда можно будет подписать потом. В итоге, когда разработчик решает привлечь в проект инвестора, оказывается, что права не оформлены должным образом. Или бывший сотрудник подаёт иск в суд о незаконном использовании его разработок.

Наша команда поможет вам выстроить процесс оформления прав на игру - от подписания трудовых договоров и служебных заданий до оформления договоров со сторонними подрядчиками до правильного использования open source и copyleft лицензий.

ПОМОЖЕМ СОСТАВИТЬ ДОГОВОР

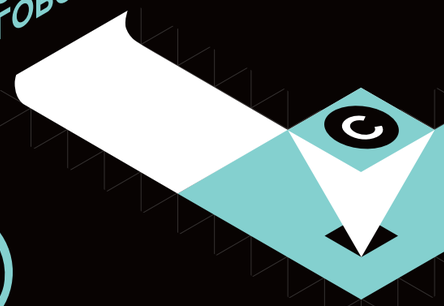

ЧТОБЫ ПОТОМ НЕ ПРИШЛОСЬ ИСПОЛЬЗОВАТЬ П.4

Оформление прав на игру

Соглашение о неразглашении

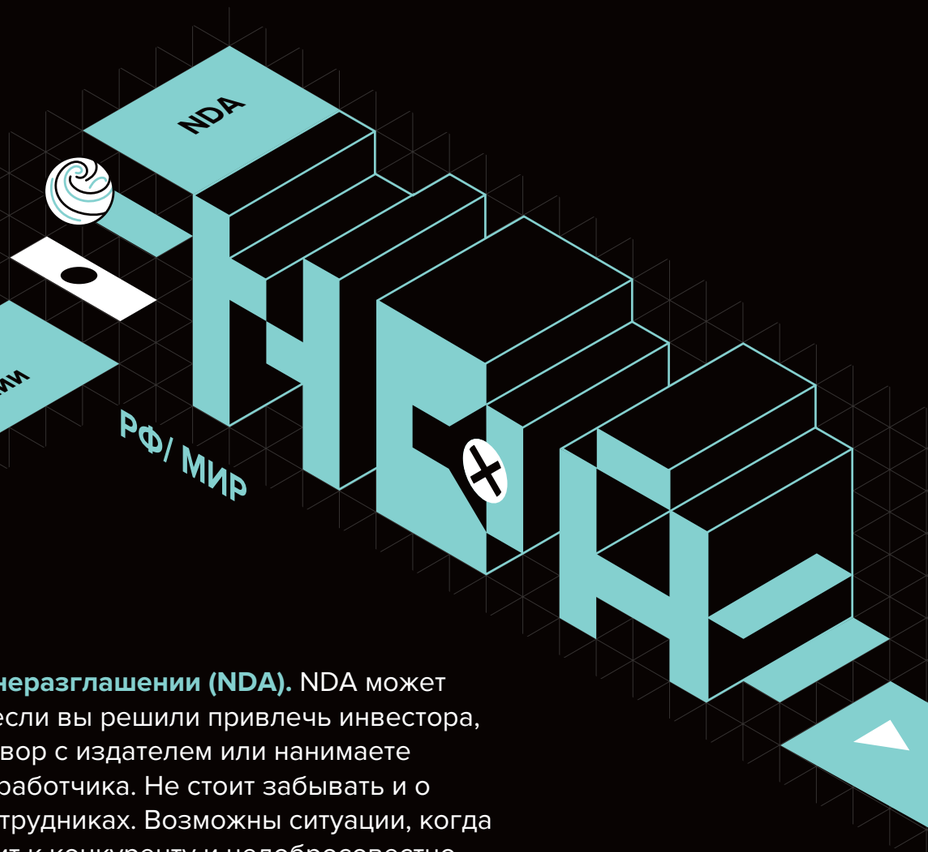

Соглашение о неразглашении (NDA). NDA может понадобиться, если вы решили привлечь инвестора, заключить договор с издателем или нанимаете стороннего разработчика. Не стоит забывать и о собственных сотрудниках. Возможны ситуации, когда сотрудник уходит к конкуренту и недобросовестно использует свои знания о ваших проектах.

Мы поможем составить действенное соглашение о неразглашении, разработаем пакет внутренних документов компании, а также проконсультируем, какие ещё меры принять для сохранения конфиденциальности.

КАК МЫ МОЖЕМ ПОМОЧЬ?

Договоры с издателями

Договоры с издателями (паблишерами)
Крупные издательства часто предлагают свою форму договора, которая составлена не в интересах разработчика. Мы поможем вам разобраться во всех тонкостях, согласовать договор выгодный для вас и избежать спорных и двусмысленных формулировок.

Пользовательское соглашение

Пользовательское соглашение (Terms of Use).
Мы поможем составить правильное пользовательское соглашение. Использовать шаблоны из интернета - плохая идея. Типовые документы не учитывают особенности вашего проекта, и любой шаблон надо адаптировать под конкретную компанию и конкретный продукт.

Наша команда обладает многолетним опытом и обширными знаниями в договорном праве.

Помимо договоров, указанных выше, мы составляем и согласовываем:

- Договоры о производстве и размещении рекламы (включая аудит рекламных материалов на соответствие требованиям законодательства)
- Договоры на разработку сайтов/ мобильных приложений
- Лицензионные договоры о приобретении прав на использование музыкального саундтрека в играх
- Лицензионные договоры об использовании брендов/персонажей сторонних крупных правообладателей в Вашей игре (ко-брендинг)
- Инвестиционные договоры
- Договоры на разработку и выпуск продукции с персонажами игр (мерчандайзинг)
- Договоры на проведение киберспортивных мероприятий
- Оферты и договоры присоединения

И многое другое

ПРИЗОВАЯ ИГРА

КАК МЫ МОЖЕМ ПОМОЧЬ?

ПРОКОНСУЛЬТИРОВАТЬ ПО ВОПРОСАМ ЗАЩИТЫ ПЕРСОНАЛЬНЫХ ДАННЫХ (ТО ЕСТЬ ВАШИХ ИГРОКОВ)

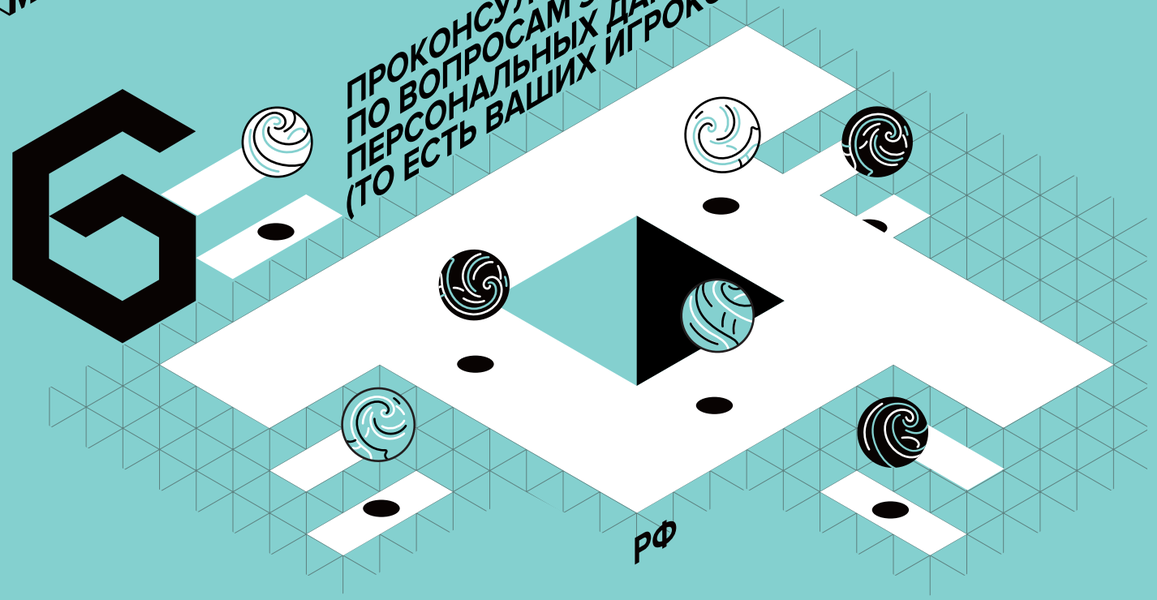

Популярность многопользовательских компьютерных игр постоянно растет, а значит важное значение приобретает защита персональных данных игроков. К сожалению, компаниям не всегда удается обеспечить сохранность таких данных, как имена, ключи к аккаунтам, почтовые и электронные адреса и банковские реквизиты, что неизбежно ведет к репутационным рискам и финансовыми потерями.

Наша команда:

- консультирует студии и разработчиков по сбору и обработке персональных данных в России по **Федеральному закону №152-ФЗ** и по вопросам соответствия **GDPR** (Европейскому регламенту защиты данных)
- анализирует контент видеоигр на предмет соответствия возрастным маркировкам и требованиям законодательства о защите детей, проверяет маркетинговые кампании, рекламные материалы и иную продукцию на соответствие нормам закона о рекламе
- проверяет документацию компании на предмет соответствия законодательству, готовит ответы и возражения на запросы Роскомнадзора, сопровождает клиентов при проверках государственных органов

Например: Мы консультировали международную компанию по вопросу трансграничной передачи данных, получаемых с устройств GPS, на территорию Европейского союза

Чуть подробнее: Наша команда провела анализ действующего правового регулирования в России относительно организации передачи, хранения и использования данных, собранных с помощью телематических устройств с GPS-трекерами

ПАРУ СЛОВ О НАШЕЙ КОМАНДЕ

В нашей команде почти 20 юристов, но мы решили не превращать эту брошюру в школьный альбом и рассказываем только о ключевых специалистах в сфере игровой индустрии.

EXPERIENCED GAMER

РОМАН ЛУКЬЯНОВ

Управляющий партнер, создатель и идейный вдохновитель Semenov&Pevzner, редседатель управления Ассоциации Разработчиков Игр

rlukyanov@semenovpevzner.ru

Уже более 15 лет успешно защищает интересы клиентов, в том числе в секторе развлечений и игровой индустрии. Среди его клиентов - Rovio Entertainment (Angry Birds), ZeptoLab (Cut the Rope), OutfitTalking Tom and Friends), Alpha Group Co. (Super Wings), Entertainment One UK Limited (PJ Masks, Peppa Pig) и многие другие.

ЕКАТЕРИНА СМИРНОВА

Управляющий партнер офиса в Санкт-Петербурге

esmirnova@semenovpevzner.ru

Получила степень магистра права в сфере интеллектуальной собственности в австралийском университете Melbourne Law School. Общий профессиональный стаж более 10 лет. Специализация – консультирование по вопросам правового регулирования интеллектуальной собственности и информационных технологий.

АЛЕНА КУЗЬМИНА

Советник по защите медиа контента в сети интернет

akuzmina@semenovpevzner.ru

Окончила специалитет и магистратуру по направлению «Право информационных технологий и интеллектуальной собственности» Высшей Школы Экономики. До присоединения к нашей команде руководила юридическим отделом IT и anti-piracy компании Web Kontrol и более 5лет представляла интересы голливудских студий Disney Enterprises Inc. и Warner Bros.

ДАВАЙТЕ ОСТАВАТЬСЯ НА СВЯЗИ

ДАЙДЖЕСТ НОВОСТЕЙ В ИГРОВОЙ ИНДУСТРИИ

Хотите быть в курсе последних новостей? Подписывайтесь на наши рассылки о последних новостях в игровой индустрии Просто напишите «Хочу рассылку» на **ebelousova@semenovpevzner.ru**

ebelousova@semenovpevzner.ru

www.semenovpevzner.ru

ПОДПИСЫВАЙТЕСЬ НА НАШУ СТРАНИЦУ В FACEBOOK

www.facebook.com/semenovandpevzner/

УВЕРЕНЫ, ЧТО МЫ ЕЩЕ ЖНЕ РАЗ ВСТРЕТИМСЯ НА КЛЮЧЕВЫХ МЕРОПРИЯТИЯХ

Москва / 105120 / Наставнический пер. / 17 / стр.1 / подъезд 22 / этаж 2 / офис 2.1.2
E-mail / hello@semenovpevzner.ru
Тел./факс / +7 (495) 789-2409

Санкт-петербург / 191124 / ул. Новгородская, 23 лит. А / Бизнес-центр «Базель» офис № 326
Тел./факс / +7 (812) 984-54-01

SEMENOV &PEVZNER
LAW FIRM

SEMENOV
&PEVZNER